# Buchempfehlungen

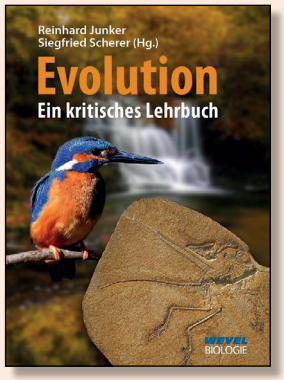


**Reinhard Junker & Siegfried Scherer (Hg.)**

## Evolution – ein kritisches Lehrbuch

Detaillierte, umfassende Kritik der biologischen Evolutionstheorie, Nachschlagewerk zur biologischen Evolutionskritik. 7., aktualisierte und erweiterte Auflage

368 Seiten, 440 Abb., 26,90 Euro

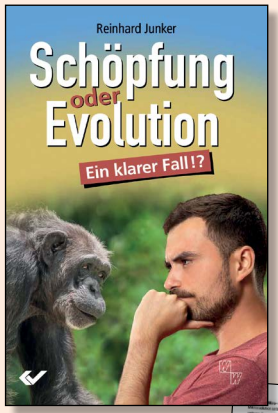


**Reinhard Junker**

## Schöpfung oder Evolution. Ein klarer Fall!?

Leicht verständlicher und anschaulicher Überblick zum Fall „Schöpfung/Evolution“. Viele unterschiedliche Indizien sprechen klar für einen Schöpfer.

192 Seiten, 230 Abb., 12,90 Euro

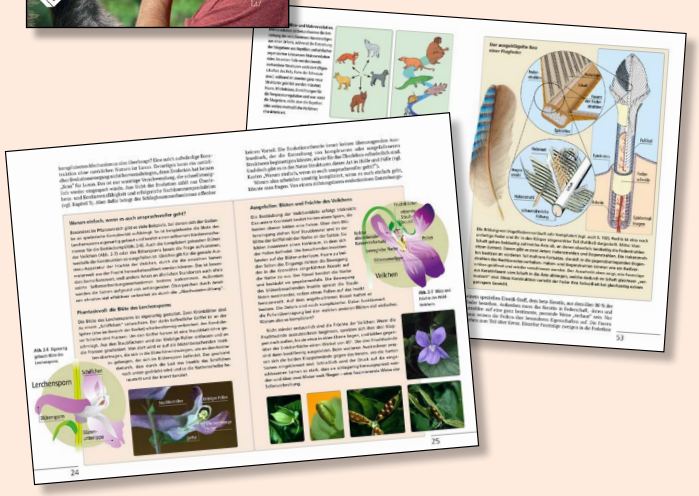

# Über uns

Die Studiengemeinschaft Wort und Wissen ist ein Zusammenschluss von Christen, die sich mit Fragen aus dem Bereich „Biblischer Glaube und Wissenschaft“ auseinandersetzen.

Die Tätigkeiten umfassen:

- Durchführung von Tagungen
- Vortragsdienste
- Publikationen
- Medienservice



**Geschäftsstelle:**
Peter-Stein-Straße 4, D–72250 Freudenstadt
Tel. 07441 / 5202705
E-Mail: *sg@wort-und-wissen.org*
Internet: *www.wort-und-wissen.org*

STUDIENGEMEINSCHAFT
WORT UND WISSEN.

Wissenschaft in einer geschaffenen Welt

Bilder: Adobe Stock

STUDIENGEMEINSCHAFT
WORT UND WISSEN.

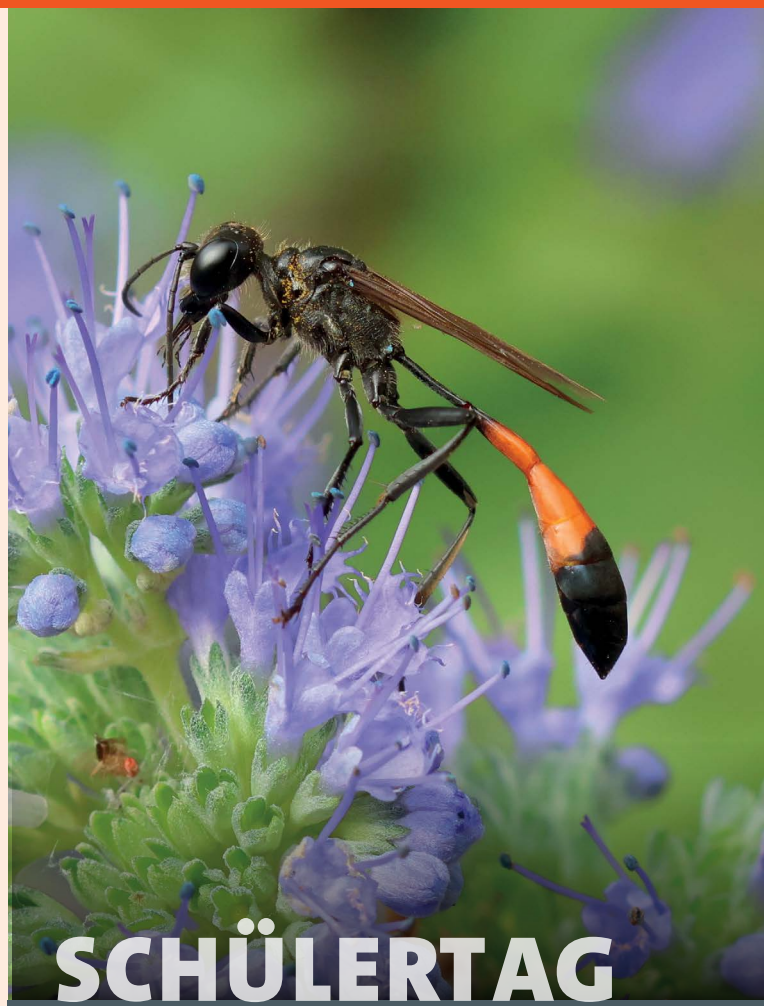

# SCHÜLERTAG

## Tagesseminar Schöpfung / Evolution

**Für Schüler und Interessierte**

**30. Januar 2027** (9:30-18:00 Uhr)

**MBG Weingarten • 76356 Weingarten**

# Einladung

## Liebe Schüler und Studenten, liebe Interessierte,

wir laden Dich herzlich zu unserem Schülertag ein. Die Veranstaltung findet wieder vor Ort statt.

Wir bieten anschauliche Informationen zu einem wichtigen Thema des christlichen Glaubens: Evolutionslehre oder biblische Schöpfungslehre – ein Themengebiet, mit dem viele von Euch konfrontiert sind.

Die Referenten glauben an den Gott der Bibel und befassen sich seit vielen Jahren mit Fragen aus der Wissenschaft. Sie legen Wert auf einen fairen und sachlichen Austausch.

Diese Tagung richtet sich besonders an Schüler ab etwa der 9. Klasse, aber auch an alle Interessierten.

**Deine Mitarbeiter der Studiengemeinschaft Wort und Wissen**



# Themen & Referenten

## Matthias Mross:

- **Grausame Gliederfüßer:** Sandwespen leben meist unbeachtet in nächster Nähe des Menschen. Ihre Fortpflanzungsstrategien sind derart kompliziert, dass eine Entstehung durch zukunftsblinde Entwicklungsprozesse unmöglich erscheint. In dem Vortrag werden eigene Beobachtungen neben die Forschungsergebnisse des Entomologen Jean-Henri Fabre gestellt, der mit Darwin korrespondierte, dessen Lehre aber ablehnte. Außerdem gehen wir der Frage nach, warum ein gütiger Gott die oft grausamen Verhaltensweisen der Gliederfüßer zulässt bzw. erschaffen hat.
- **Das Geheimnis der Planeten:** Die geistigen Errungenschaften von Johannes Kepler läuteten ein neues Zeitalter ein. Man spricht unter anderem von den Keplerschen Gesetzen der Planetenbewegung, vom Kepler-Fernrohr und der Kepler-Vermutung. Ansporn fand der oft kranke und Verfolgungen ausgesetzte Wissenschaftler im Glauben an den Gott der Bibel, dessen Gedanken er durch seine Forschung nachdenken wollte. Der Vortrag führt zu verschiedenen Stationen aus Keplers Leben und damit zu spannenden Themen aus Astronomie, Mathematik und Theologie!

## Dr. Boris Schmidtgall:

- **Leben aus Nichtleben? Warum Schöpfung den Ursprung des Lebens besser erklärt als die Evolutionslehre:** Schon immer war die erstmalige Entstehung von Lebewesen ein faszinierendes Rätsel. Erst in der Übergangszeit vom Mittelalter zur Neuzeit fingen die Menschen an, diese Frage anhand von Experimenten zu untersuchen. Eine definitive Antwort konnte Louis Pasteur Mitte des 19. Jahrhunderts geben: „Leben kommt nur von Leben“. Dennoch glauben bis heute noch viele Wissenschaftler, dass Leben aus toter Materie entstehen kann. Welche Erkenntnisse liefern uns die Befunde der chemischen Lebens-Ursprungsforschung?
- **Schuf Gott durch Evolution?** Viele gläubige Wissenschaftler und Theologen halten die Argumente für die Evolutionslehre für sehr überzeugend. Daher sehen sie sich genötigt, den biblischen Schöpfungsbericht mit der Evolutionslehre zusammen zu bringen. Ergibt die Bibelauslegung einen Sinn, wenn man voraussetzt, dass Gott durch Evolution geschaffen haben sollte?

# Anmeldung/Infos

## Tagesseminar

Für Schüler ab Klasse 9 und Interessierte

## Samstag, 30. Januar 2027

Beginn ist um 9:30 Uhr, Ende um ca. 18:00 Uhr

### Ort

MBG Weingarten e.V.
Kehrwiesen 9, D-76356 Weingarten

Das Seminar findet in den Räumen der Mennoniten Brüdergemeinde statt und ist mit öffentlichen Verkehrsmitteln gut erreichbar.

### Kosten

Wir danken Dir für eine Spende zur Deckung der Tagungskosten.

### Anmeldung

Verbindliche Anmeldung schriftlich, telefonisch, per E-Mail oder online an:

SG Wort und Wissen
Peter-Stein-Straße 4, 72250 Freudenstadt
Tel. 07441 / 5202705
E-Mail: *sg@wort-und-wissen.org*

online: *https://veranstaltungen.wort-und-wissen.org/schuelertag-sued-2/*

mit Angabe von Name, Anschrift, E-Mail-Adresse und (ggf.) Schulklasse

### Anmeldebestätigung und Wegbeschreibung

werden ca. 1 Woche vor der Tagung verschickt. Wir helfen gerne mit bei der Bildung von Fahrgemeinschaften.

### Anmeldeschluss

29. Januar 2027